



L'épreuve du permis BE

Déroulé de l'épreuve :
 les vérifications
 le thème tiré au sort (6 thèmes)
 l'oral tiré au sort (12 fiches)
 la manœuvre (2 essais)
 la circulation 30 minutes



FICHE DE RECUEIL ÉPREUVE HORS CIRCULATION

Catégorie BE

Candidat

Nom :

Prénom :

NEPH :

--	--	--	--	--	--	--	--	--	--	--

PHASES					
1- Contrôle de l'immobilisation		0	1		
2- Vérification des documents de bord					
3- Contrôles véhicule					
∞ État carrosserie / vitrage		0	1		
∞ Roues		0	1		
∞ Taches (sous l'ensemble du véhicule)		0	1		
4- Contrôles remorque					
∞ État général de la caisse		0	1		
∞ Roues		0	1		
∞ Chargement		0	1		
5- Mise en marche moteur		0	1		
6- Positionnement du véhicule tracteur (non évalué)					
7- Compatibilité		0	1	2	
8- Attelage	E	0	1	2	
9- Annonce dimensions et poids		0	1		
10- Feux		0	1		
11- Thème		0	1	2	3
12- Interrogation orale	E		1	2	3
13- Dételage		0	1	2	
Gestes et postures		0	1		
Total général					

Catégorie BE

BON si total > à 13 Pts

MANOEUVRE(S) - N° :		
M1	ECHEC	BON
M2	ECHEC	BON

BILAN FINAL	INSUFFISANT	FAVORABLE
-------------	-------------	-----------

Observations :

Cocher case si abandon du candidat en cours d'épreuve ou intervention de sécurité



L'épreuve du permis BE

La manœuvre est tirée au sort parmi les 4 parcours.

Le candidat a le droit à 2 tentatives.

Le candidat doit réaliser le parcours en marche avant et en marche arrière.

Seule la marche arrière est chronométré et ne doit pas dépassé 5 minutes.

Il est autorisé de se reprendre mais uniquement sur le tracé.

Il est interdit de sortir des limites de la piste.

Les roues du véhicules s'arrêtent sur la ligne d'arrêt.

La chute ou le déplacement de piquet est éliminatoire.

Fiche n° 1

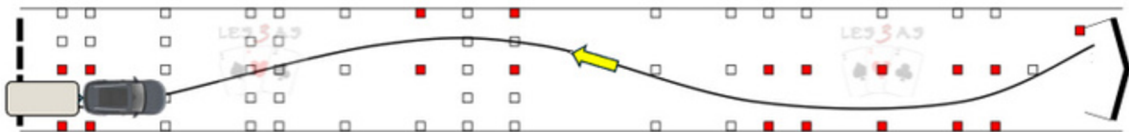

Fiche n° 2

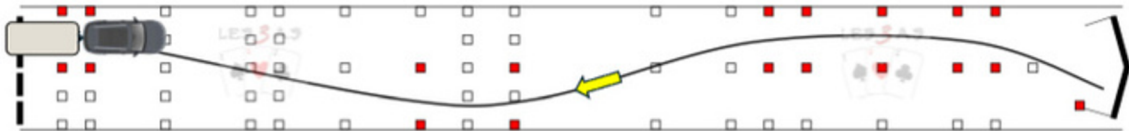

Fiche n° 3

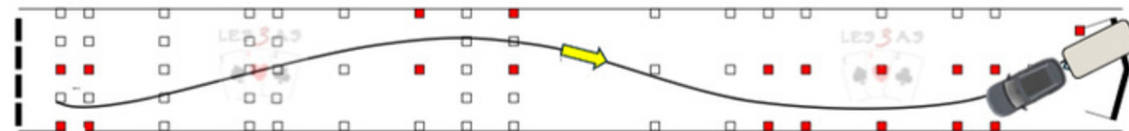

Fiche n° 4

